



S A T O R  
A R E P O  
T E N E T  
O P E R A  
R O T A S

**ASSOCIAZIONE FONDIARIA DEI PROPRIETARI DEI TERRENI  
DEL COMUNE DI USSEGLIO E TERRITORI LIMITROFI**

# **ASFO LA CHIARA**

**VIA ROMA 2, 10070 USSEGLIO (TO)**

**[asfolachiara@gmail.com](mailto:asfolachiara@gmail.com)**

**[www.asfolachiara.com](http://www.asfolachiara.com)**

## **GLI OBIETTIVI DI TUTTE LE ASFO**

### **LEGGE REGIONE PIEMONTE 21/2016**

- 1. RECUPERARE LA FRAMMENTAZIONE FONDIARIA E DEI TERENI INCOLTI O ABBANDONATI**
- 2. PROMUOVERE LE ATTIVITA' AGROSILVOPASTORALI**
- 3. PREVENIRE GLI INCENDI E IL DISSESTO IDROGEOLOGICO**
- 4. FAVORIRE LA TUTELA DELL'AMBIENTE E DEL PAESAGGIO**

## **I NOSTRI OBIETTIVI SPECIFICI**

### **STATUTO ASSOCIATIVO, OTTOBRE 2016**

- 5. RECUPERARE I PRATI E I PASCOLI DI PROPRIETA' PRIVATA**
- 6. CONTENERE IL BOSCO DI INVASIONE**
- 7. TUTELARE LA BIODIVERSITA'**
- 8. VALORIZZARE I SERVIZI ECOSISTEMICI**
- 9. VALORIZZARE I PRODOTTI LOCALI**
- 10. FAVORIRE LA RICERCA SCIENTIFICA**

## PER CONSEGUIRE QUESTI OBIETTIVI E' NECESSARIO

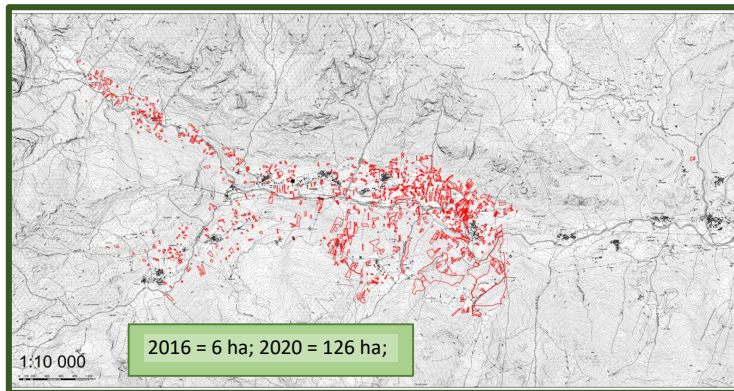

- CERCARE I SINGOLI PROPRIETARI E PROPORRE LORO L' ADESIONE**
- ELABORARE UN PIANO DI GESTIONE CONDIVISO**
- SOTTOPORRE IL PIANO ALLA APPROVAZIONE REGIONALE**
- ESEGUIRE LE OPERE DI MIGLIORAMENTO FONDIARIO NECESSARIO**
- CONCEDERE IN USO I TERRENI AD AZIENDE AGRICOLE E ALLEVATRICI**
- MONITORARE COSTANTEMENTE IL BUON UTILIZZO DEL SUOLO**

## I MACROBIETTIVI DEL PIANO DI GESTIONE

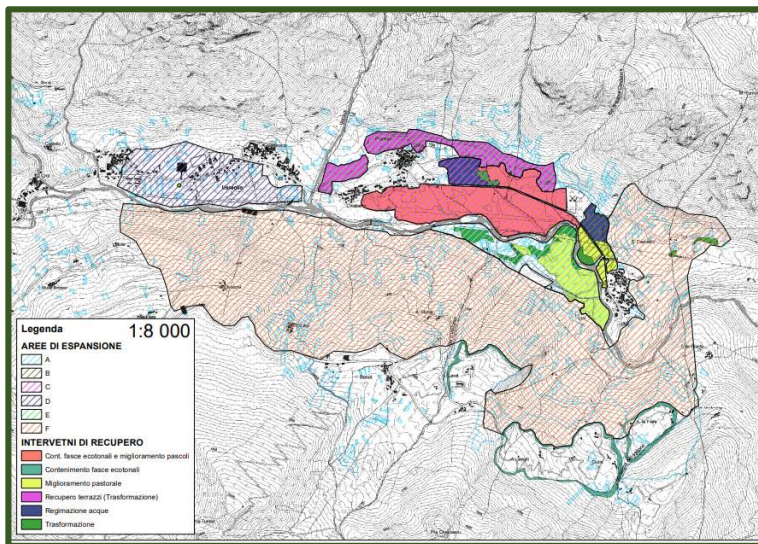

**Contenimento fasce ecotonalì =** contenimento del bosco di invasione che invade i prati e pascoli  
**Miglioramento pastorale/miglioramento pascoli=** miglioramento della composizione floristica mediante conduzione appropriata del bestiame al pascolo, sfalcio, trasemine  
**Regimazione acque =** realizzazione di drenaggi, riapertura canali, manutenzione canali  
**Recupero terrazzi=** recupero delle colture tradizionali o di altre di pari sostenibilità, con eliminazione del bosco di invasione  
**Trasformazione =** eliminazione del bosco di invasione e ripristino di prati e pascoli

## **I PRODOTTI DEI TERRENI ASSOCIATIVI**

**CARNE, LATTE/FORMAGGIO/TOMA**

**PATATE, ORTAGGI**

**MIELE**

**ARNICA, RABBARO**

**LEGNA/ENERGIA**



**I TERRENI NON POSSONO ESSERE USUCAPITI**

**LA PROPRIETA' RESTA AL PROPRIETARIO ED AGLI EREDI**

**SI PUO' SEMPRE RECEDERE, ANCHE PER SINGOLA PARTICELLA**

**Il Consiglio Direttivo in carica: Maria Beria, Mariangela Costa  
Medich, Antonella Reffieuna, Fabienne Truffo, Federico Castrale,  
Marco Borla, Giuseppe Bona (per il Comune di Usseglio)**

**LE NOSTRE AZIONI PER LA BIODIVERSITA'  
DIFESA E MIGLIORAMENTO DEL PASCOLO  
SELVICOLTURA E CONTENIMENTO BOSCO  
NO AGLI ERBICIDI E PRODOTTI SISTEMICI  
DIFESA INSETTI IMPOLLINATORI  
DIFESA DEL SUOLO AGRARIO DA USI DIVERSI**



Publicazione maggio 2021